Сдать производственную площадь за 712 500 рублей на Моршанское шоссе, 19А/Ж

Тамбовская область, Городской округ Тамбов, Тамбов, Моршанское шоссе, 19А/Ж

712 500 Р в месяц
75Р за м^2 в месяц

9500.00 м^2
Общая

Сдам в аренду земельный участок, площадью 2,77 Га. На участке есть два здания (требующие ремонта) общей площадью 9500 м. Мощность сети 1000 кВт. Отдельный заезд с Моршанского шоссе.

14 с 19.12.2023, обновлен 20.12.2023

Характеристики
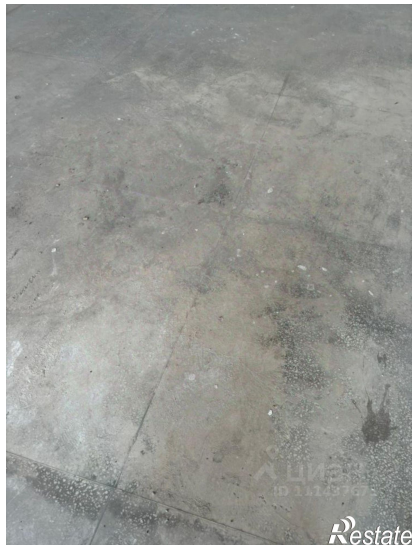
Этажей всего	3