Купить комнату за 940 000 рублей на Моршанское шоссе, 12

Тамбовская область, Городской округ Тамбов, Тамбов, Моршанское шоссе, 12

940 000 Р
42 727Р за м^2

22.00 м^2
Общая

2 из 5
Этаж

Продаются две комнаты площадью 12.4 и 9.9 кв. м. в шести комнатной коммунальной квартире (общежитие) на втором этаже пятиэтажного кирпичного дома, расположенного недалеко от Комсомольской площади. Ремонт косметический, новые радиаторы отопления, пластиковые окна выходят на Моршанское шоссе. В одной комнате пол линолеум, потолок натяжной. В другой комнате пол доска, потолок ПВХ плитка. Вся мебель, которая присутствует на фото, останется новым хозяевам. Общие помещения - туалет, душ, кухня и коридор. На кухне пластиковое окно, новый радиатор отопления, новые стояки, 2 газовые плиты, 2 раковины. Общая входная дверь металлическая. Квалифицированное сопровождение сделки с гарантией юридической и финансовой чистоты от Федерального агентства недвижимости ЭТАЖИ. Специалист по недвижимости Татьяна. Код пользователя: 99889 Номер в базе: 8019802

2 с 03.06.2025, обновлен 03.06.2025

Продавец: Собственник

Телефон: +79806708385

Характеристики

Тип дома	кирпичный	Этаж	2
Этажей всего	5		
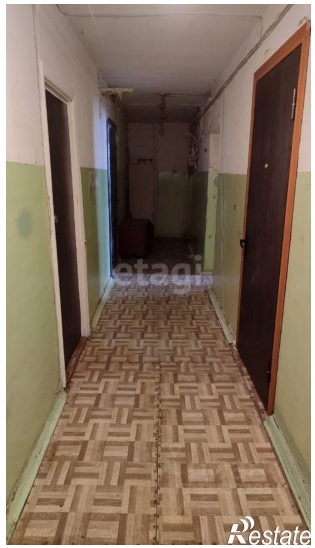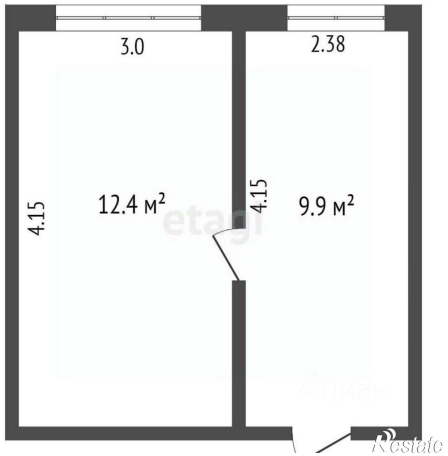
https://tambov.restate.ru/obj/prodazha-komnati-morshanskoe-shosse-12-19835315/