Купить квартиру за 3 100 000 рублей на ул Физкультурников, 12

Тамбовская область, Городской округ Тамбов, Тамбов, ул Физкультурников, 12

3 100 000 Р
70 455Р за м^2

44.00 м^2	5.00 м^2	1 из 2
Общая	Кухня	Этаж

Арт. 111958782 Ваша уютная квартира с собственным двором! Продается 2-комнатная квартира в Советском районе г. Тамбова! Преимущества: • Отличная планировка: Квартира светлая и теплая. • Современный ремонт: Пластиковые окна, натяжные потолки, заменены все трубы. • Первый этаж: Удобство и доступность для всех! • Площадь: 44,9 кв.м. – функциональное пространство для комфортной жизни. • Главное преимущество - закрытый двор! Ощущение жизни в частном доме в центре города: • Просторная огороженная территория. • Гаражи и сараи для хранения. • Зона отдыха для всей семьи. • Ухоженный, зеленый двор с цветами. • Заботливые соседи, следящие за чистотой. • Безопасность для детей: играйте и гуляйте без опасений! • Возможность устраивать пикники и жарить шашлыки прямо во дворе! Идеальное расположение: • Рядом стадион Локомотив и Академия футбола – для любителей спорта. • Кинотеатр Мир – для приятного досуга. • Школа №33 – в шаговой доступности. • Детский сад – практически во дворе! • Множество магазинов и остановка общественного транспорта – все под рукой. • Бонус! Сарай с ПОГРЕБОМ на территории двора – идеальное место для хранения вещей, урожая и заготовок! Дополнительные плюсы: • Документы готовы к сделке! • 1 взрослый собственник. • Вся сумма в ...

0 с 31.07.2025, обновлен 31.07.2025

Продавец: Истомина Наталия

Телефон: +79652609551

Характеристики

Количество комнат	2	Этаж	1
Этажей всего	2	Площадь кухни	5.00 кв. м
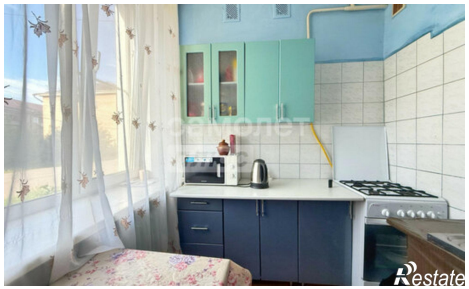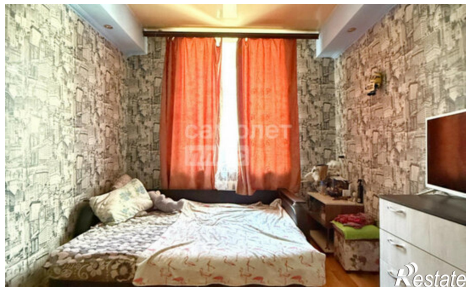
https://tambov.restate.ru/obj/prodazha-dvuhkomnatnoy-kvartiri-ul-fizkulturnikov-12-18232421705/