Купить квартиру за 3 850 000 рублей на ул Полынковская, 67

Тамбовская область, Городской округ Тамбов, Тамбов, ул Полынковская, 67

3 850 000 Р
91 667Р за м^2

42.00 м^2	9.00 м^2	6 из 9
Общая	Кухня	Этаж

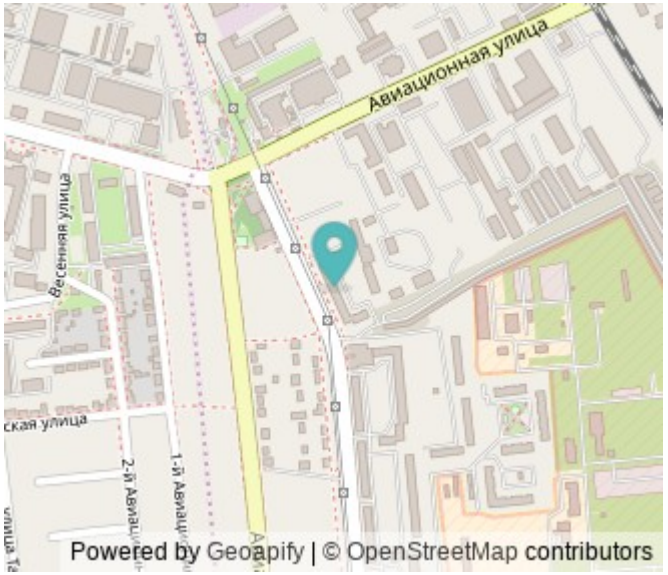

СОВРЕМЕННАЯ ОДНОКОМНАТНАЯ КВАРТИРА В ЗАПАДНОЙ ЧАСТИ ГОРОДА НИ КАКИХ ВЛОЖЕНИЙ НЕ ТРЕБУЕТ! Квартира расположена на ШЕСТОМ этаже 9-ти этажного дома. Общая площадь квартиры с учётом балкона 42,2 кв.м. Кухня 9 кв.м. Комната 19 кв.м. Из комнаты выход на балкон. Балкон застеклен пластиковыми окнами с внутренней отделкой декоративной штукатуркой. Совмещенный санузел в кафельной плитке. Вам точно понравиться наличие кладовой - 2,5 кв.м. в квартире и то как ее функционально использует собственник. В квартире выполнен современный ремонт. Все коммуникации заменены и исправно функционируют. ВСЯ МЕБЕЛЬ ОСТАЁТСЯ ПРИ ПРОДАЖЕ! Квартира НЕ угловая, НЕ торцевая. Чистый подъезд. Лифт заменен. Тихий и спокойный двор. Один взрослый собственник, детских долей нет, полная стоимость в договоре. В 7 минутах ходьбы школа №11 и детский садик “Звоночек”, магазины различной торговой направленности. До остановки общественно транспорта 2 минут. Продажу сопровождает специалист по недвижимости федерального агентства «Этажи» - Шишкина Ирина. - Юридическая помощь при проведении сделок любой сложности с выдачей правового заключения - Электронная регистрация с переходом права за 1 день - Любые виды страхования - Помощь в одобрении ипотеки и выходом на сделку. - Весь спектр услуг по продаже, покупке и аренде ...

1 с 24.07.2025, обновлен 24.07.2025

Продавец: Шишкина Ирина Алексеевна

Телефон: +79615540961

Характеристики
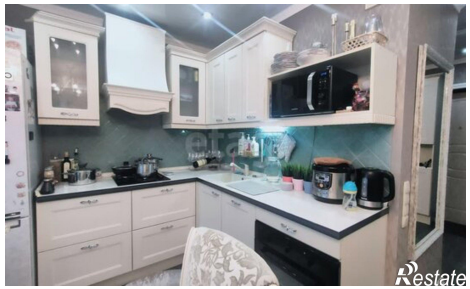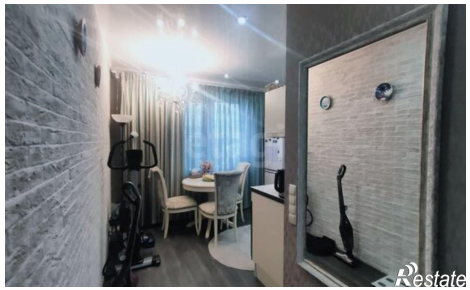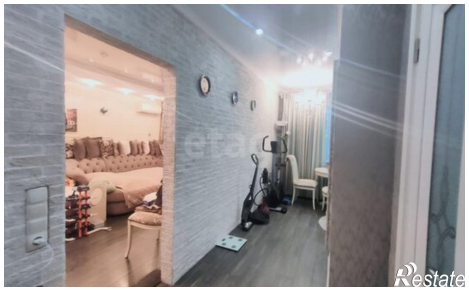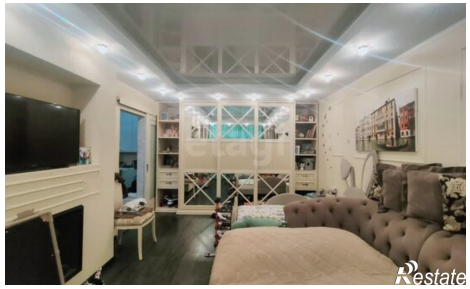
Количество комнат	1	Этаж	6
Этажей всего	9	Площадь кухни	9.00 кв. м