Купить квартиру за 3 700 000 рублей на ул Советская, 38а

Тамбовская область, Городской округ Тамбов, Тамбов, ул Советская, 38а

3 700 000 Р
88 095Р за м^2

42.00 м^2	7.00 м^2	1 из 4
Общая	Кухня	Этаж

Продаётся уютная 2-комнатная квартира в отличном районе! Локация: Первомайская площадь, развитая инфраструктура. Площадь: 41,7 м², 1-й этаж 4-этажного кирпичного дома. Планировка и особенности: ✔ Светлые комнаты с окнами на разные стороны. ✔ Совмещённый санузел (требуется косметический ремонт). ✔ Два встроенных шкафа для удобного хранения. ✔ Остаётся мебель и техника – можно заезжать и жить! ✔ Большое подвальное помещение в подарок. Ремонт: Квартира ждёт ваших дизайнерских идей – идеальный вариант для выгодного вложения. Район: - Молодёжный театр - Поликлиника - Умная школа и детский сад - Парк и набережная для прогулок - Сбербанк, магазины и всё необходимое рядом Отличный вариант для жизни или инвестиций! Юридическое сопровождение сделки. Сниженая ставка по ипотеке. Электронная регистрация сделки без посещения МФЦ. Пишите/звоните, покажем в любое удобное для вас время. Карина Захарова, агенство недвижимости Этажи. Код пользователя: 178878 Номер в базе: 9027304

1 с 10.07.2025, обновлен 10.07.2025

Продавец: Захарова Карина Алимовна

Телефон: +79033073119

Характеристики

Количество комнат	2	Этаж	1
Этажей всего	4	Площадь кухни	7.00 кв. м
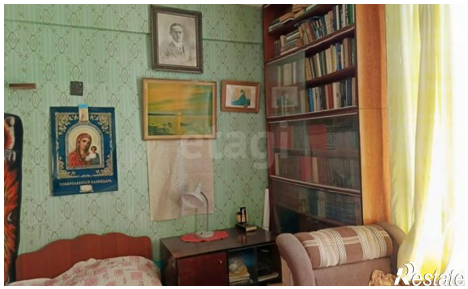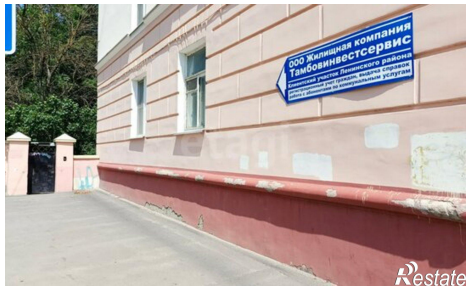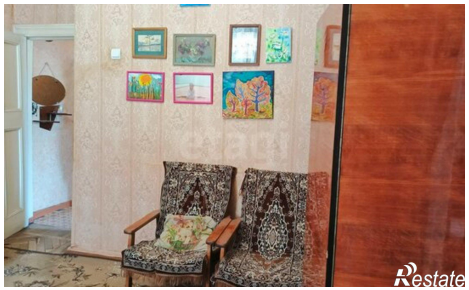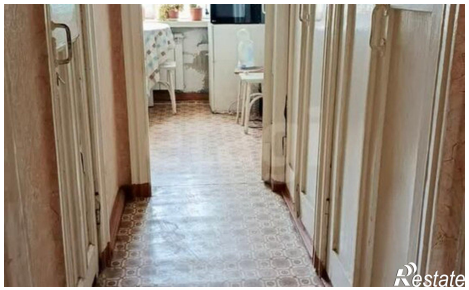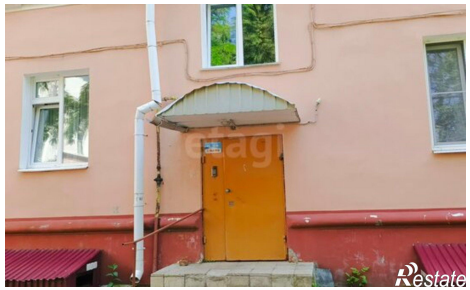
https://tambov.restate.ru/obj/prodazha-dvuhkomnatnoy-kvartiri-ul-sovetskaya-38a-18232266867/