Купить квартиру за 3 000 000 рублей на ул им Сергея Лазо, 4

Тамбовская область, Городской округ Тамбов, Тамбов, ул им Сергея Лазо, 4

3 000 000 Р
100 000Р за м^2

30.00 м^2	20.00 м^2	6.00 м^2	2 из 5
Общая	Жилая	Кухня	Этаж

Продается светлая однокомнатная квартира 30,3 м2 с качественным ремонтом. Уютная квартира с продуманной планировкой: жилая комната, кухня, санузел, удобная прихожая и застекленный балкон. Оснащена всей необходимой техникой: варочная панель, духовой шкаф, газовая колонка. Встроенная система хранения и большое зеркало в прихожей. Тихий и чистый подъезд, доброжелательные соседи. Развитая инфраструктура: рядом магазины, остановки общественного транспорта, магазины, школы, детские сады. Один взрослый собственник. Документы готовы.

2 с 08.07.2025, обновлен 09.07.2025

Продавец: Собственник

Телефон: +79106510923

Характеристики

Количество комнат	1	Тип дома	панельный
Этаж	2	Этажей всего	5
Площадь жилая	20.00 кв. м	Площадь кухни	6.00 кв. м

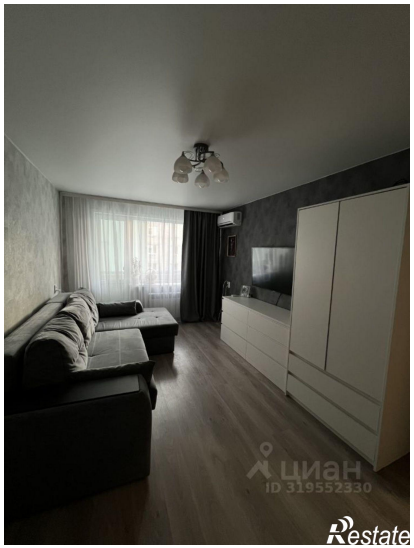

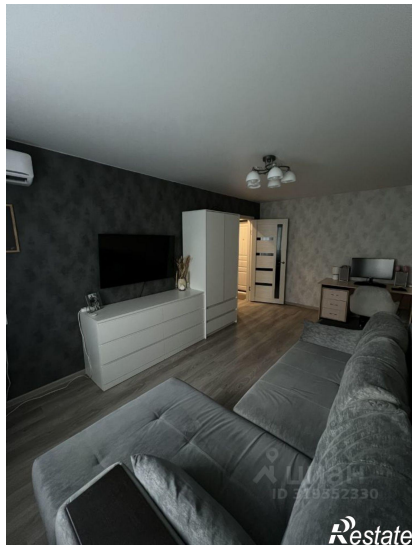

ЦИАН
ID 319552330
Restate

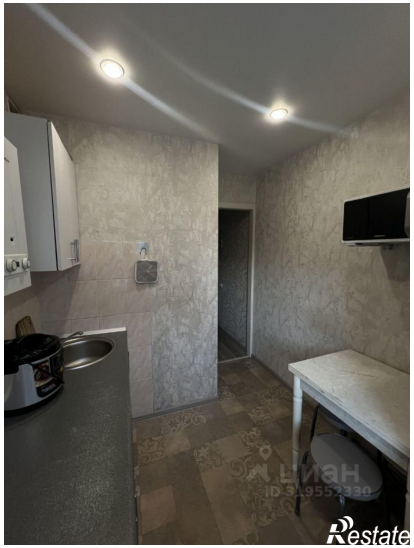
ЦИАН
ID 319552330
Restate