Купить квартиру за 8 900 000 рублей на ул Славная, 26

Тамбовская область, Городской округ Тамбов, Тамбов, ул Славная, 26

8 900 000 Р
125 352Р за м^2

71.00 м^2	11.00 м^2	9 из 16
Общая	Кухня	Этаж

Предлагается к продаже трехкомнатная квартира на Севере города. Квартира отличается продуманной планировкой: просторная кухня-гостиная с выходом на лоджию, две отдельные жилые комнаты, санузел, ванная комната и большой функциональный коридор.Выполнен дорогой,современный ремонт из качественных материалов. Насчет мебели и техники-по договоренности. Двор благоустроен, оборудован детской площадкой. Огромная зона для парковки автомобилей. В пешей доступности находятся:школы, детские сады, супермаркеты, аптеки и другие необходимые объекты инфраструктуры. Рядом расположен большой Олимпийский парк – отличное место для прогулок и отдыха на природе. Один взрослый собственник. Без обременений. Возможна продажа по ипотеке, использование сертификатов при покупке Звоните! Покажем, обсудим, оформим! Арт. 105076823

0 с 08.07.2025, обновлен 08.07.2025

Продавец: Медведева Светлана

Телефон: +79066593024

Характеристики
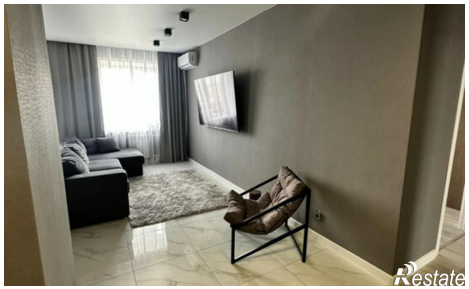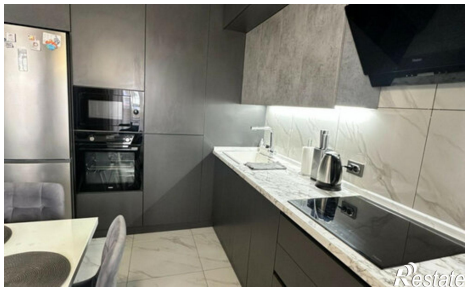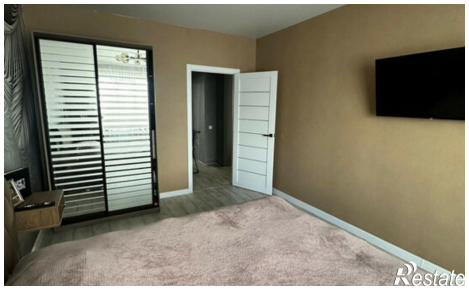
Количество комнат	3	Этаж	9
Этажей всего	16	Площадь кухни	11.00 кв. м