Купить квартиру за 5 600 000 рублей на Тамбов г., Научная ул., д.4

Тамбовская область, Городской округ Тамбов, Тамбов, Тамбов г., Научная ул., д.4

5 600 000 Р
140 000Р за м^2

40.00 м^2	14.20 м^2	11.00 м^2	3 из 6
Общая	Жилая	Кухня	Этаж

Арт. 109548589 Продаётся 1к квартира с индивидуальным отоплением в ЖК Вернадский, на 3/6 кирпичного дома, 2023 г постройки. Дом комфорт-класса. В квартире очень удобная планировка с большой кухней с балконом, гардеробной, квадратной комнатой и большой прихожей. В доме грузовой лифт, чистый подъезд, большая парковка рядом с домом, благоустроенная дворовая территория. Развитая инфраструктура района: детские сады, школы, ТГТУ, колледж торговли и общ.питания, магазины, поликлиника, ТЦ Карнавал , ТЦ Улей , ТЦ Европа , автогородок, развитое сообщение общественного транспорта.

1 с 06.07.2025, обновлен 06.07.2025

Продавец: Собственник

Телефон: +79158715285

Характеристики

Количество комнат	1	Тип дома	кирпичный
Этаж	3	Этажей всего	6
Площадь жилая	14.20 кв. м	Площадь комнат	14.20 кв. м
Площадь кухни	11.00 кв. м		
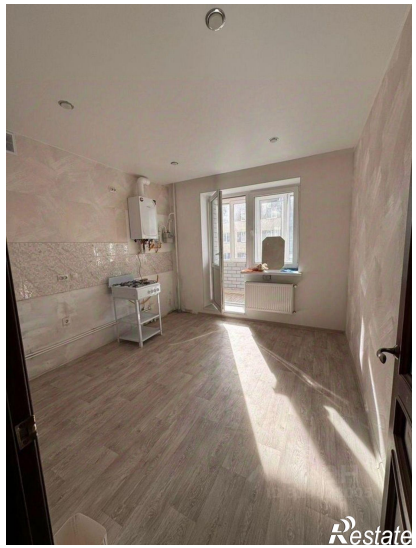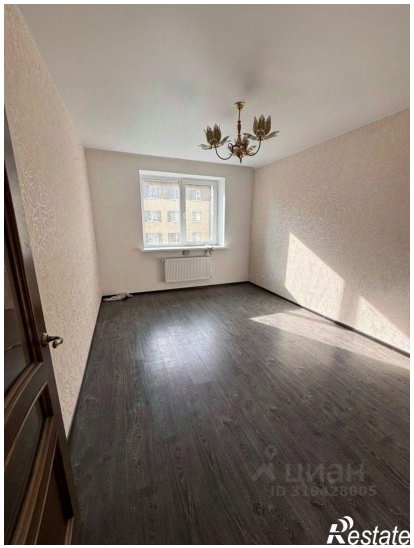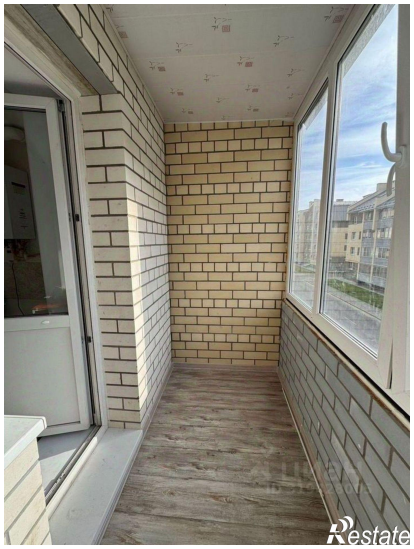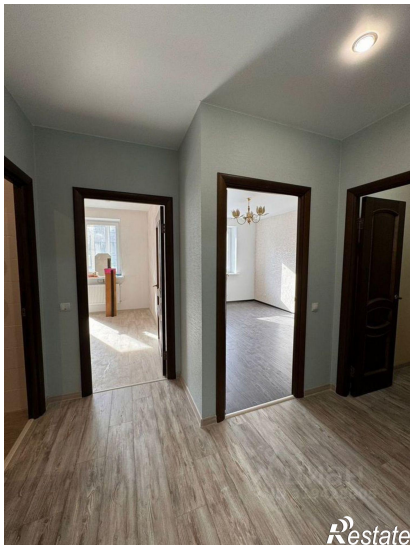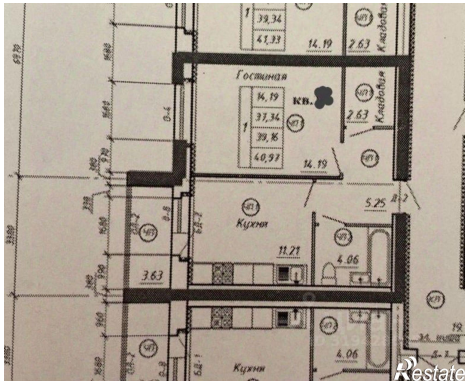
https://tambov.restate.ru/obj/prodazha-odnokomnatnoy-kvartiri-tambov-g-nauchnaya-ul-d-4-18232243688/