Сдать квартиру за 30 000 рублей на ул Советская, 190а 3

Тамбовская область, Городской округ Тамбов, Тамбов, ул Советская, 190а 3

30 000 Р в месяц

54.00 $м^2$	1 из 10
Общая	Этаж

Сдаётся в аренду уютная двухкомнатная квартира в современном десятиэтажном доме. Общая площадь квартиры составляет 54.7 кв. м, расположена она на первом этаже. Этот вариант отлично подойдёт для тех, кто ищет комфортное жильё в шаговой доступности ко всей необходимой инфраструктуре.Подвезем дополнительную мебель,кондиционер. В квартире выполнен дизайнерский ремонт, что создаёт атмосферу уюта и современности. Комнаты обставлены необходимой мебелью, включая комфортные места для отдыха и хранения вещей. Кухня также полностью оборудована, есть холодильник и телевизор. Ванная комната оснащена ванной, что позволит вам расслабиться после долгого дня. В квартире два отдельных санузла, а окна выходят во двор, поэтому в квартире всегда тихо и спокойно. Дом оснащён пассажирским лифтом и наземной парковкой, что делает проживание более комфортным. Дом находится в хорошем состоянии, поддерживается в чистоте и порядке. Рядом с домом есть всё необходимое для жизни: школы, детские сады, клиники и магазины. Это позволит вам экономить время на повседневные дела. Отличная транспортная доступность: рядом есть остановки общественного транспорта, что облегчает передвижение по городу. Условия аренды: квартира сдаётся от собственника, без комиссии. Предпочтение отдаётся арендаторам без домашних животных ...

3 с 05.07.2025, обновлен 05.07.2025

Продавец: Собственник

Телефон: +79160331228

Характеристики

Количество комнат	2	Этаж	1
Этажей всего	10		

https://tambov.restate.ru/obj/arenda-dvuhkomnatnoy-kvartiri-ul-sovetskaya-190a-3-18232240090/

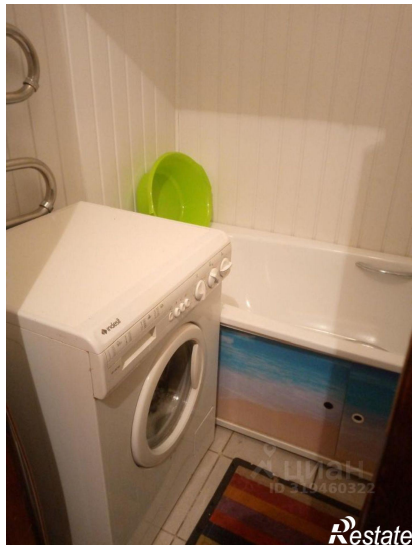
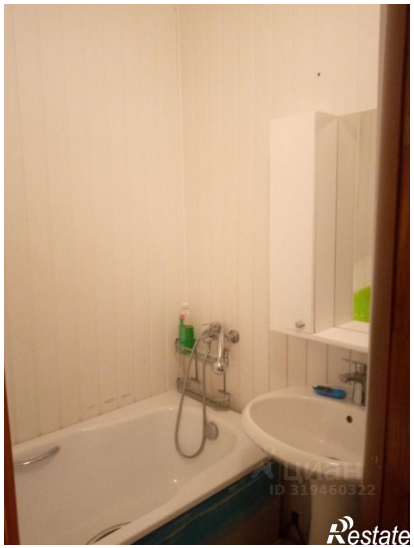

Restate

Restate