Купить квартиру за 3 900 000 рублей на ул Интернациональная, 73

Тамбовская область, Городской округ Тамбов, Тамбов, ул Интернациональная, 73

3 900 000 Р
54 930Р за м^2

71.00 м^2	58.20 м^2	7.00 м^2	4 из 4
Общая	Жилая	Кухня	Этаж

СРОЧНО продается четырехкомнатная квартира на Интернациональной,73 Четырехкомнатная квартира площадью 70 кв. м расположена на 4-м этаже кирпичного дома в историческом центре города по адресу Интернациональная, 73. Объект находится в шаговой доступности от ключевых точек инфраструктуры: железнодорожного вокзала, центрального рынка, Драматического театра и парка культуры. В пешей доступности — набережная, а также строящийся физкультурно-оздоровительный акватермальный комплекс, что делает локацию перспективной для комфортного проживания. Транспортная развязка обеспечивает удобное сообщение со всеми районами города. Квартира имеет продуманную планировку: три просторные комнаты площадью 17 кв. м, 17,8 кв. м и 16,1 кв. м, а также четвертую комнату 12,3 кв. м, что позволяет гибко зонировать пространство под разные нужды. Кухня 7,8 кв.м функциональна, балкон застеклен. Высокие потолки и арочные элементы добавляют интерьеру объема. Окна выходят на две стороны, обеспечивая хорошую инсоляцию. Санузел раздельный, на площадке всего две квартиры, соседи спокойные и доброжелательные. Объект требует ремонта, что дает возможность новому владельцу реализовать индивидуальный дизайн-проект. Отсутствие обременений упрощает процесс сделки. Для покупателей доступны услуги сопровождения сделки, включая ...

1 с 04.07.2025, обновлен 04.07.2025

Продавец: Собственник

Телефон: +79156702119

Характеристики

Количество комнат	4	Тип дома	кирпичный
Этаж	4	Этажей всего	4
Площадь жилая	58.20 кв. м	Площадь кухни	7.00 кв. м
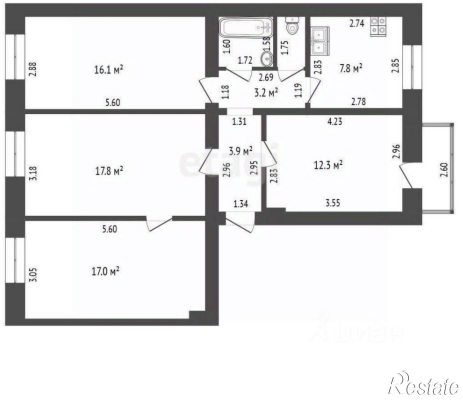
https://tambov.restate.ru/obj/prodazha-chetyrehkomnatnoy-kvartiri-ul-internacionalnaya-73-18232231492/