Купить квартиру за 2 700 000 рублей на ул Мичуринская, 104

Тамбовская область, Городской округ Тамбов, Тамбов, ул Мичуринская, 104

2 700 000 Р
64 286Р за м^2

42.00 м^2	6.00 м^2	1 из 4
Общая	Кухня	Этаж

Продаётся 2-комнатная квартира хрущевка. Общая площадь квартиры - 42,3 кв.м. Квартира состоит из двух комнат, кухни, кладовки. Кладовку можно использовать как 3 комнату. Требует ремонта! Дом находится на второй линии от ул. Мичуринской, во дворе. Поблизости расположены школа 24, ТГТУ, колледж, магазины, торговые центры.

1 с 03.07.2025, обновлен 03.07.2025

Продавец: Собственник

Телефон: +79106508446

Характеристики

Количество комнат	2	Тип дома	кирпичный
Этаж	1	Этажей всего	4
Площадь кухни	6.00 кв. м		

https://tambov.restate.ru/obj/prodazha-dvuhkomnatnoy-kvartiri-ul-michurinskaya-104-18232198464/

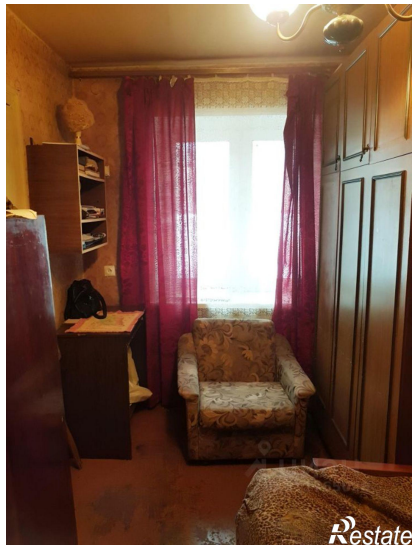

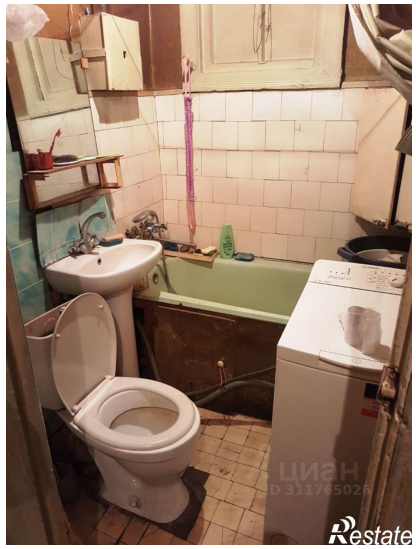

Restate

Restate