Купить квартиру за 7 100 000 рублей на ул Советская, 163а

Тамбовская область, Городской округ Тамбов, Тамбов, ул Советская, 163а

7 100 000 Р
107 576Р за м^2

66.00 м^2	14.00 м^2	5 из 5
Общая	Кухня	Этаж

ДВУХКОМНАТНАЯ КВАРТИРА В ЦЕНТРЕ ГОРОДА! Дом кирпичный, 2000 года постройки. В подъезде всего 7 квартир. Общая площадь квартиры 65,7 кв.м. Самая удобная планировка - окна выходят на две стороны. Комнаты изолированы. Площадь комнат 25, 20 кв.м. Кухня - 14 кв.м. с выходом на балкон Санузел раздельный. Просторная прихожая Квартира НЕ угловая, НЕ торцевая. Полная стоимость в договоре. Рассмотрим все варианты оплаты. Чистая, ухоженная, дворовая территория. В шаговой доступности Детские сады Золушка и Семицветик, гимназия №7, школа №22 находится во дворе дома, ТГУ, Кооперативный техникум, Дворец Спорта Антей и ДС Кристалл, Городские больницы №3 и №5,. Сквер им. Л.Толстого будет приятным местом для прогулок. Множество магазинов различной торговой направленности удовлетворят все Ваши потребности в покупках. Отличная транспортная развязка в любую точку города. Продажу сопровождает специалист по недвижимости федерального агентства «Этажи» - Шишкина Ирина. Бесплатно проконсультирую по вашей сделке, помогу с оформлением и выходом на сделку, электронные регистрации сделок в офисе агентства “Этажи” за 1 день, работаем со всеми видами сертификатов Позвоните, задайте вопрос. Добро пожаловать на просмотр! Код пользователя: 93581 Номер в базе: 8879025

0 с 01.07.2025, обновлен 01.07.2025

Продавец: Шишкина Ирина Алексеевна

Телефон: +79615549798

Характеристики

Количество комнат	2	Этаж	5
Этажей всего	5	Площадь кухни	14.00 кв. м
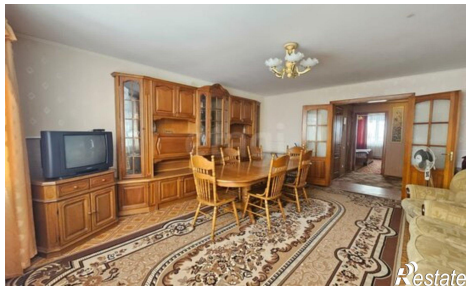
https://tambov.restate.ru/obj/prodazha-dvuhkomnatnoy-kvartiri-ul-sovetskaya-163a-18232147562/