Купить квартиру за 6 990 000 рублей на Моршанское шоссе, 11

Тамбовская область, Городской округ Тамбов, Тамбов, Моршанское шоссе, 11

6 990 000 Р
112 742Р за м^2

62.00 м^2	45.00 м^2	6.00 м^2	3 из 5
Общая	Жилая	Кухня	Этаж

Продается 3-к квартира по адресу Моршанское шоссе 11 на 3/5 этажного панельного дома. Площадью 62,3 кв.м, -Большие изолированные спальни, уютная кухня. -Совмещенный сан. узел. -Сделан евроремонт: дорогие двери, стены под покраску, полы из паркетной доски и плитки. -Отделанный балкон. -В квартире останется кухонный гарнитур со встроенной техникой и два шкафа купе в коридоре и спальне, а также кровать в спальне. -Замечательный тихий район. В шаговой доступности все необходимое от аптеки до магазинов, учебных заведений и спортзала. -Имеется водонагреватель, что позволит вам всегда иметь горячую воду. -Большим плюсом будет для многих огромное подвальное помещение. -Документы готовы к продаже. 1 Взрослый собственник. Вся сумма в договоре. Чистая продажа. -Рассмотрим все виды оплаты. Торг.

0 с 02.06.2025, обновлен 02.06.2025

Продавец: Собственник

Телефон: +79107510298

Характеристики

Количество комнат	3	Тип дома	панельный
Этаж	3	Этажей всего	5
Площадь жилая	45.00 кв. м	Площадь кухни	6.00 кв. м
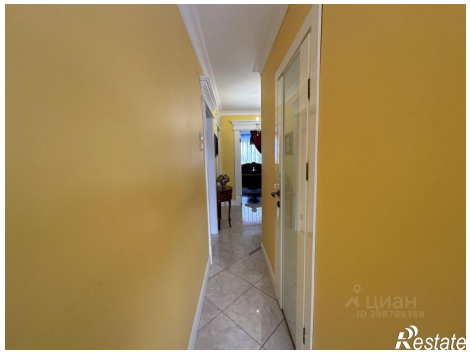
https://tambov.restate.ru/obj/prodazha-tryohkomnatnoy-kvartiri-morshanskoe-shosse-11-18232017112/