Купить квартиру за 6 300 000 рублей на ул Бориса Федорова, 1а

Тамбовская область, Городской округ Тамбов, Тамбов, ул Бориса Федорова, 1а

6 300 000 Р
91 304Р за м^2

69.00 м^2	39.00 м^2	6.00 м^2	2 из 5
Общая	Жилая	Кухня	Этаж

Предлагаем вашему вниманию замечательную квартиру на продажу в Тамбове. Просторная трехкомнатная квартира общей площадью 69,1 кв. м расположена на втором этаже пятиэтажного кирпичного дома 1973 года постройки. Жилая площадь составляет 39 кв. м, а уютная кухня — 6 кв. м. Из окон открывается вид на тихий и зеленый двор, что создает атмосферу уюта и спокойствия. В квартире сделан косметический ремонт, поэтому вы сможете легко адаптировать пространство под свои предпочтения. Все комнаты светлые и уютные, что позволяет создать комфортную обстановку для проживания. Санузел отдельный, что обеспечивает дополнительное удобство. На балконе можно обустроить зону отдыха или хранить сезонные вещи. Дом находится в хорошем состоянии, подъезды чистые и ухоженные. На придомовой территории предусмотрена наземная парковка, что избавит вас от забот о месте для автомобиля. Район, в котором расположена квартира, обладает развитой инфраструктурой. В шаговой доступности находятся школы, детские сады, магазины и клиники, что делает проживание здесь удобным и комфортным для всей семьи. Хорошая транспортная доступность позволит вам быстро добраться до любой точки города. Юридически квартира готова к продаже, возможна ипотека. Документы проверены, обременений нет. Мы гарантируем чистоту и прозрачность сделки ...

0 с 31.05.2025, обновлен 31.05.2025

Продавец: Собственник

Телефон: +79158817208

Характеристики

Количество комнат	3	Тип дома	кирпичный
Этаж	2	Этажей всего	5
Площадь жилая	39.00 кв. м	Площадь кухни	6.00 кв. м

https://tambov.restate.ru/obj/prodazha-tryohkomnatnoy-kvartiri-ul-borisa-fedorova-1a-18231994761/

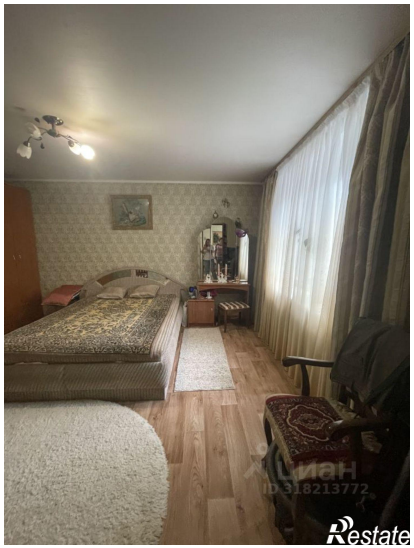

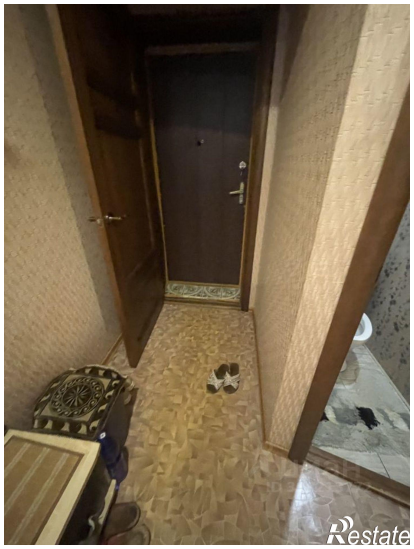

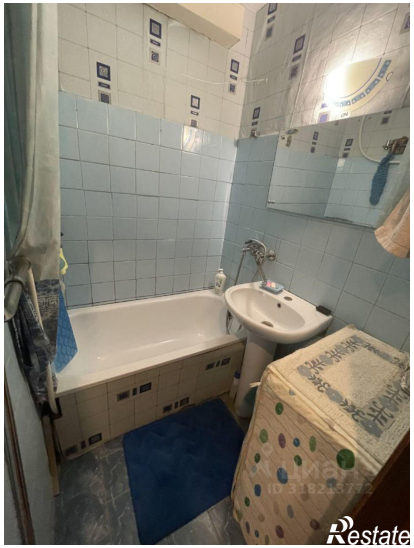
Restate

Restate