Купить квартиру за 4 168 000 рублей на ул Свободная, 4 4

Тамбовская область, Городской округ Тамбов, Тамбов, ул Свободная, 4 4

4 168 000 Р
109 684Р за м^2

38.00 м^2	12.10 м^2	20.00 м^2	7 из 9
Общая	Жилая	Кухня	Этаж

Предлагаем к продаже однокомнатную квартиру с кухней-гостинной, квартира очень светлая и просторная. Показ в любое удобное время

0 с 30.05.2025, обновлен 31.05.2025

Продавец: Собственник

Телефон: +79158806053

Характеристики

Количество комнат	1	Тип дома	кирпичный
Этаж	7	Этажей всего	9
Площадь жилая	12.10 кв. м	Площадь кухни	20.00 кв. м

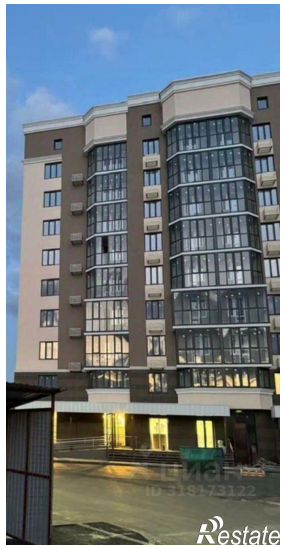

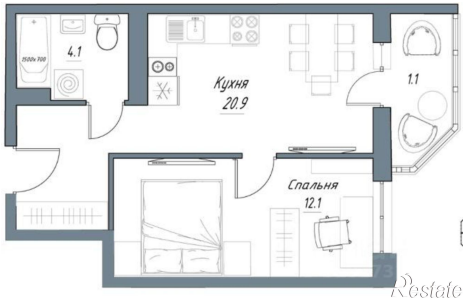
4.1
Кухня
20.9
1.1
Спальня
12.1